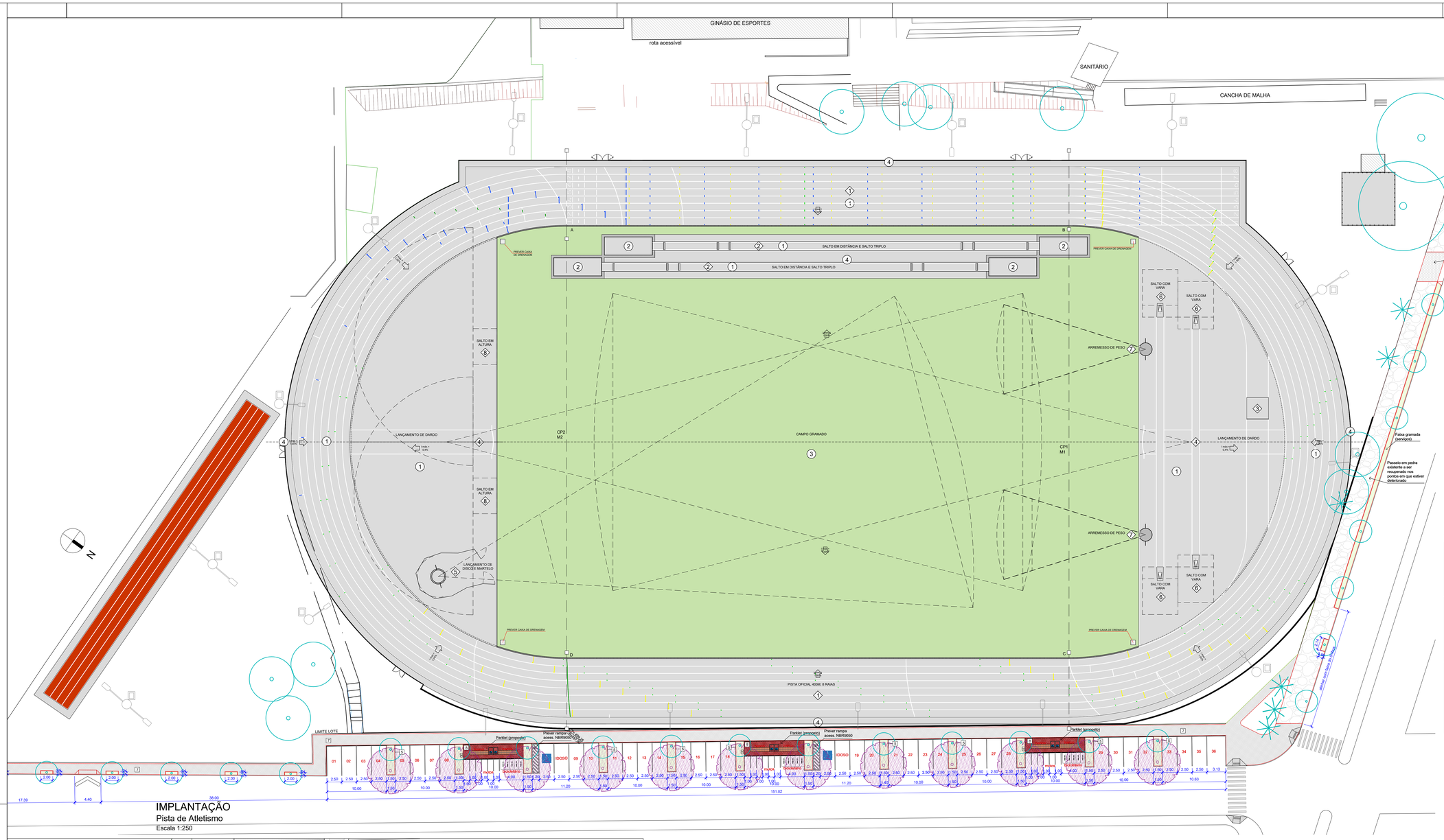

IMPLANTAÇÃO
Pista de Atletismo
Escala 1:250

NOTA GERAL
1. Antes de qualquer processo de fabricação conferir medidas e quantidades na obra.
2. Todos os materiais empregados na obra deverão ser de primeira qualidade, primeiro uso e se enquadrarem rigorosamente nas Normas Brasileiras.
3. As alterações de projeto decorrentes da incompatibilidade entre a aquitetura, estrutura e sistemas complementares deverão ser justificadas e aprovadas pela Gerência de Projetos Urbanos (S.M.D.U.) e Fiscalização (S.M.O.S.P.).
4. Quaisquer alterações dos elementos construtivos quanto ao seu dimensionamento, material, acabamento, cor e textura deverão manter os padrões de qualidade, acabamento e detalhe especificados e serem previamente aprovadas pela Gerência de Projetos Urbanos (S.M.D.U.) e Fiscalização (S.M.O.S.P.).
5. Deverá ser previamente aprovada pela Gerência de Projetos Urbanos (S.M.D.U.):
   - os elementos, peças e acabamentos especificados de forma genérica nos desenhos.
   - textura, cores e tonalidades de acabamentos.
   - os desenhos de fabricação, os protótipos, insumos e acabamentos dos elementos produzidos externamente ao canteiro.

NOTA PAISAGISMO:
1. A demarcação dos canteiros e locação as árvores e palmáceas deverá ser feita com a presença e acompanhamento de um técnico da S.D.U.
2. As remoções de espécies arbóreas e arbustivas deverão ser autorizadas pelos devidos órgãos responsáveis.
3. Prever projeto hidráulico e elétrico por empresa especializada para **sistema de irrigação automatizada**.

NOTA
1. Deverá ser elaborado Projeto Executivo de Arquitetura e Complementares (Fundação, Contenção, Estrutural, Hidrosantário, Drenagem, Elétrico, Ar-Condicionado, Acessibilidade etc) por empresa especializada.
2. O projeto encontra-se em fase de anteprojeto e deverão ser realizadas as devidas compatibilizações com projetos complementares.
3. Deverá ser elaborado projeto para obtenção do AVCB.
4. Deverá ser executada sondagem e projeto de fundações para cada uma das implantações em seus respectivos terrenos reais. O projeto de fundações fornecido é apenas referência e não deverá ser utilizado, ficando as responsabilidades de sua utilização a cargo da construtora/contratada.
5. Os produtos com indicação de fabricantes especificados se referem a parâmetros de qualidade, desempenho, durabilidade etc. e podem ser substituídos por outros fabricantes desde que possuam equivalência técnica.
6. Todas as informações técnicas do elevador, tais como medidas da caixa de corrida, última parada, poço do elevador, etc. deverão ser confirmadas com o fabricante e compatibilizadas com o projeto de arquitetura, estrutura e demais complementares

LEGENDA MATERIAIS

SIMB.	CÓDIGO	DESCRIÇÃO	QUANT.
		ELEMENTOS A CONSTRUIR	
	5	MINI-GUIA DE CONCRETO PRÉ FABRICADA, 7x20cm	250 m
	7	BLOCO INTERTRAVADO DE CONCRETO 10X20X6cm, fck=35 MPa, PRÓPRIO PARA PEDESTRE, COR CINZA NATURAL	480 m²
	8	BLOCO INTERTRAVADO DE CONCRETO 10X20X6cm, fck=35 MPa, PRÓPRIO PARA PEDESTRE, COR VERMELHA	73 m²

LEGENDA ELEMENTOS VEGETAIS
OBS.: CONSULTAR ESPECIFICAÇÃO VEGETAL NA FOLHA 03

SIMB.	DESCRIÇÃO	QUANT.
	ÁRVORES E PALMEIRAS EXISTENTES A SEREM MANTIDAS - CONFIRMAR LOCALIZAÇÃO NO LOCAL	
	ÁRVORES E PALMEIRAS EXISTENTES A SEREM REMOVIDAS (APÓS AUTORIZAÇÃO AMBIENTAL)	
	ÁRVORES E PALMEIRAS PROPOSTAS - ESPÉCIES A DEFINIR	12un.
	GRAMADO - GRAMA BATATAIS	148 m²

LEGENDA DE EQUIPAMENTOS E MOBILIÁRIO

SIMB.	DESCRIÇÃO	QUANT.
	BICICLETÁRIO	15 un.
	BANCO DE ALVENARIA EM BLOCO CERÂMICO ESTRUTURAL (VER DETALHE)	6 un.
	LIXEIRA DUPLA PARA MATERIAL RECICLÁVEL E NÃO RECICLÁVEL	3 un.

Nº.	Especificação de modificação	Resp.	Data	Visto
4				
3				
2				
1	REV.1: ÁREAS LIVRES DO ENTORNO DA PISTA	LISANDRA	16/04/2024	
0	EMISSÃO INICIAL	PATRÍCIA	22/05/2023	

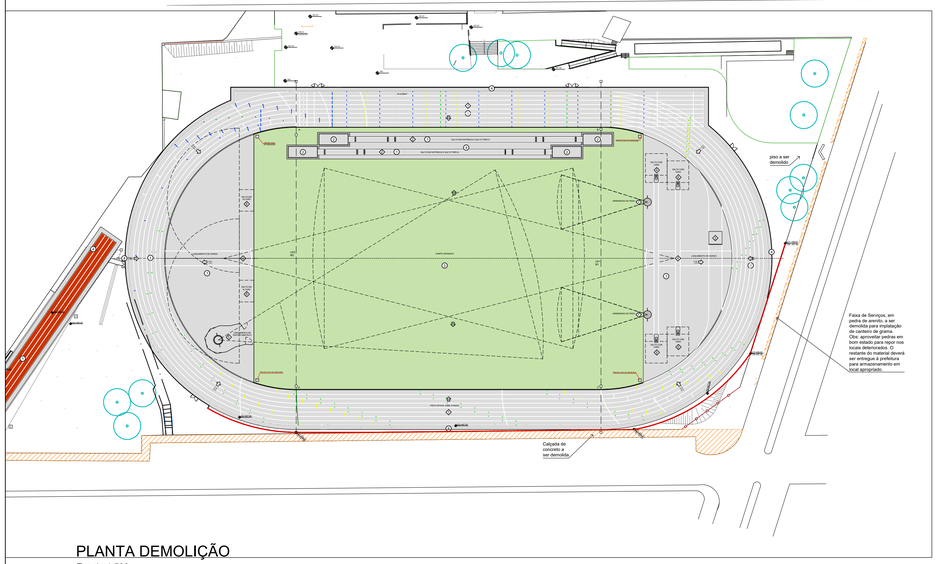

PLANTA DEMOLIÇÃO
Escala 1:500

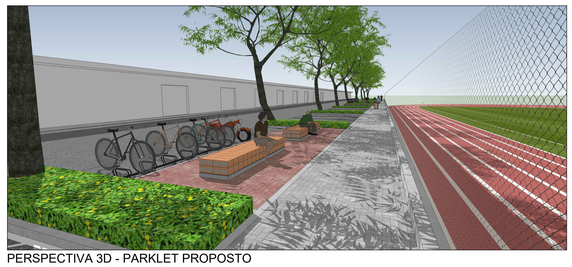

PERSPECTIVA 3D - PARKLET PROPOSTO

PERSPECTIVA 3D - PARKLET PROPOSTO

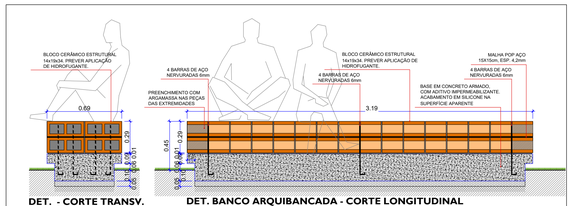

DET. - CORTE TRANSV.
ESCALA 1:20

DET. BANCO ARQUIBANCADA - CORTE LONGITUDINAL
ESCALA 1:20

Prefeitura do Município de Araraquara
Rua São Bento, nº. 840 - Centro - Araraquara/SP
CEP:14.800-103

Secretaria responsável: Secretaria de Desenvolvimento Urbano
Convênio Nº: -
Data: 04/04/2022

Título do desenho: PASSEIO PÚBLICO NO ENTORNO DA PISTA DE ATLETISMO "ARMANDO GARLLIPPE"
Assunto/Referência: IMPLANTAÇÃO
ID: AR

Endereço da obra: RUA EXPEDICIONÁRIO DO BRASIL, s/n - ARARAQUARA/SP

Lote:	Quadra:	Inscrição Cadastral P.M.A.:
-	-	15.0090.0030

Desenho:	Processo nº:	Guichê nº:
Arqª Lisandra S. Casagrande	-	-

Autor do projeto Arquitetura:	CAU nº:	RRT/ART:	Assinatura:	Desenho nº:	Folha nº:
Autor do projeto Arquitetura Paisagística: Arq. Bruno Rafael Zanetti; Arqª. Lisandra S. Casagrande	CAU nº: A86941-0; A60594-8	RRT/ART:	Assinatura:	2-2-439	1/1
Responsável pelo levant. topográfico: Engº Ademilson Luis de Campos	CREA nº: 506090740-3	RRT/ART:	Assinatura:		

Visto do coordenador/secretário: Arqª Salua Kairuz Manoel Poleto
Substitui o desenho nº:
Revisão nº: 00

Aprovação:

Latitude:	Longitude:	Projeção UTM:
----------	----------	-

Localização:

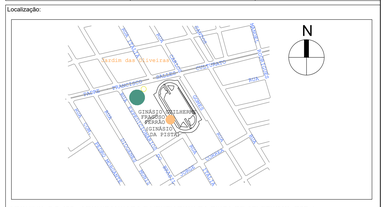
N
Jardim das Árvores
GINÁSIO DE ESPORTES ARMANDO GARLLIPPE
PISTA DE ATLETISMO DA FERROVIA
AV. DOM PEDRO II
RUA DOM PEDRO II
RUA DOM PEDRO II
RUA